



# Программный модуль «Построение маршрута для интерактивного навигатора»

*Easy Travel*



# Проблема



*• Сложность поиска и оптимизации маршрута для своего путешествия*



*• Желание посетить большое количество мест за ограниченное время*



*• Поиск маршрута с учётом интересов*



Продукт Проекта

Сайт Easy Travel ×

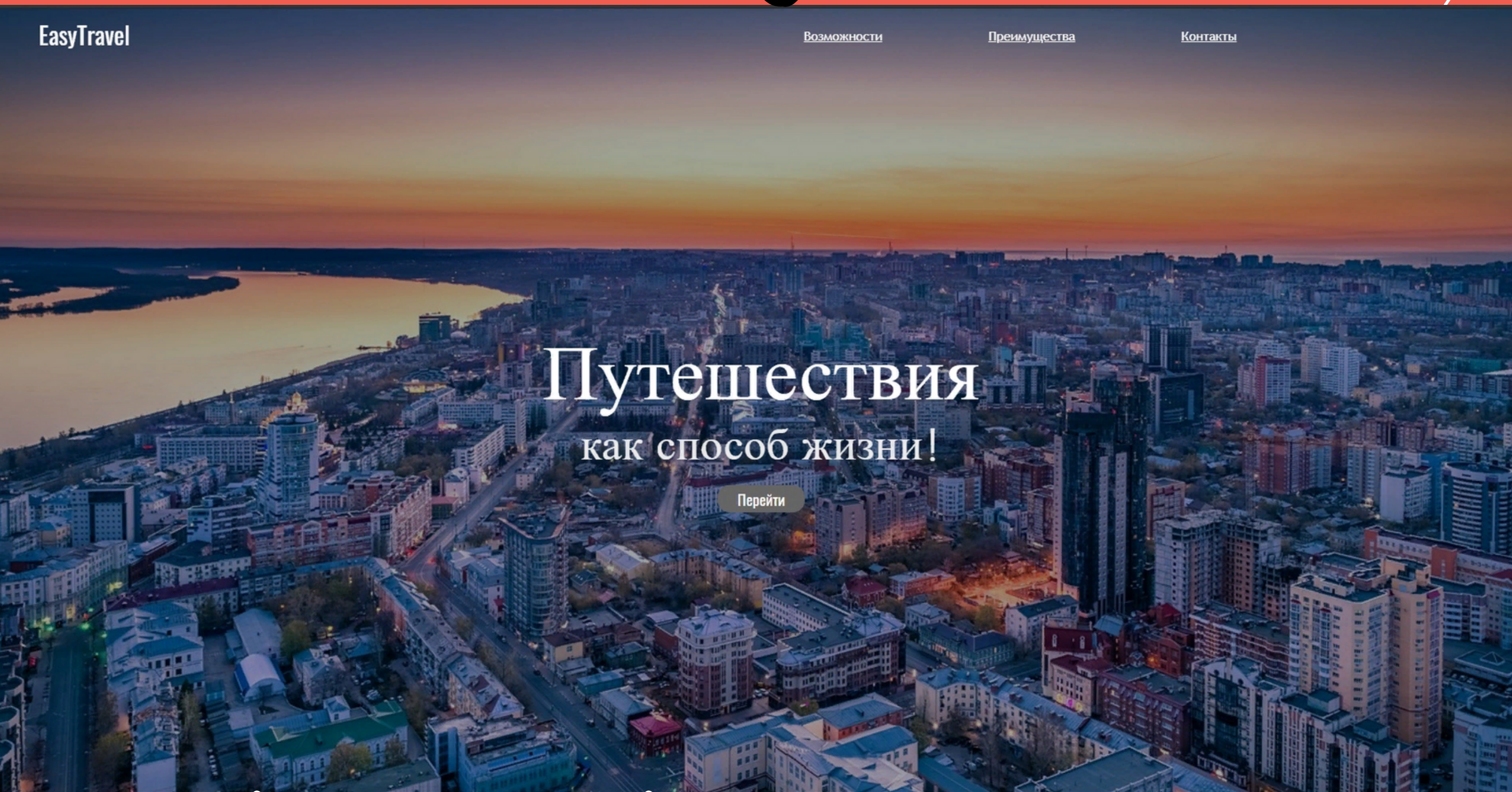

+  
Возможности

Преимущества

+  
Контакты

- Первоначальная (главная) страница сайта



easyTravel

**Категория**  
Исторические объекты

**Подкатегории**  
Достопримечательности

**Объекты:**

- Памятник несовершеннолетним труженикам тыла 1941—1945 годов благодарная Самара
- Памятник православным покровителям семьи, верности и брака Петру и Февронии
- Памятник В.С. Высоцкому
- Памятник паровозу "Лебедянка"
- Скульптура "Колыбель человечества"
- Памятник "Древо жизни"
- Стела "Ладья"
- Памятник Шофёрам и машинам
- Памятник В.С. Высоцкому
- Памятник князю Григорию Засекину
- Памятник паровозу "Лебедянка"
- Памятник Юрию Деточкину
- Скульптура "Колыбель человечества"
- Памятник "Древо жизни"
- Памятник митрополиту Мануилу и митрополиту Иоанну
- Памятник российскому инженеру
- Памятник православным покровителям семьи, верности и брака Петру и Февронии
- Памятник несовершеннолетним труженикам тыла 1941—1945 годов благодарная Самара
- Обелиск борцам Революции 1917 года
- Памятник лётчице Ольге Санфировой
- Памятник пользователю интернета
- Памятник "Пограничникам всех поколений"
- Памятник Маяковскому

**Построить маршрут**

Оптимальный маршрут построен

**Нанести маршрут**

Список объектов:

Объект	Тип	Категория
Памятник "Древо жизни"	Достопримечательности	Исторические объекты

**Полевая улица, Волжский проспект, Улица Маяковского, улица Агибалова, Улица Буянова, улица Маяковского, Молодогвардейская улица, улица Маяковского, Улица Маяковского, Ново-Садовая улица**

9.2 km, 29 min

- Двигайтесь в северо-западном направлении по Полевой улице 450 m
- Поверните направо на Волжский проспект 350 m
- Вы прибыли в первый пункт назначения, он находится слева 0 m

**Памятник паровозу "Лебедянка"**

В канун 65-летия Победы в ВОВ в Самаре на стадион "Локомотив" доставили памятник паровозу-труженику «Лебедянка». В послевоенные годы паровоз "Лебедянка" более 30 лет проработал на Куйбышевской железной дороге, после окончания службы



# Продукт Проекта

# Сайт Easy Travel

## Фильтрация по категориям

**EasyTravel**

**Категории**

- Исторические объекты
- Выберите интересующую категорию
- Будет интересно
- Исторические объекты**
- Культурные объекты
- Места для прогулок

Храм в честь Собора Самарск  
Самарский епархиальный церковно-исторический музей  
Часовня Святителя Алексия Московского  
Правительство Самарской области  
Покровский кафедральный собор  
Церковь в честь Святых Жен Мироносиц  
Иверский женский монастырь  
Сурб Хач армянская апостольская церковь  
Храм во имя Святой Великомученицы Татианы  
Храм во имя Апостолов Петра и Павла  
Храм святого великомученика Георгия Победоносца

**EasyTravel**

**Категории**

Исторические объекты

**Подкатегории**

- Достопримечательности
- Выберите подкатегорию
- Архитектура
- Достопримечательности**

Стела "Ладья"  
Памятник Шофёрам и машинистам  
Памятник В.С. Высоцкому  
Памятник князю Григорию Засекину  
Памятник паровозу "Лебедянка"  
Памятник Юрию Деточкину  
Скульптура "Колыбель человечества"  
Памятник "Древо жизни"  
Памятник митрополиту Мануилу и митрополиту Иоанну  
Памятник российскому инженеру  
Памятник православным покровителям семьи, верности и брака Петру и Февронии  
Памятник несовершеннолетним труженикам тыла 1941—1945 годов благодарная Самара

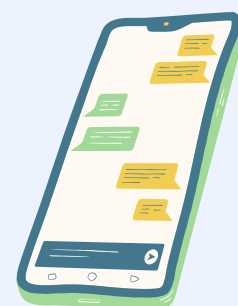
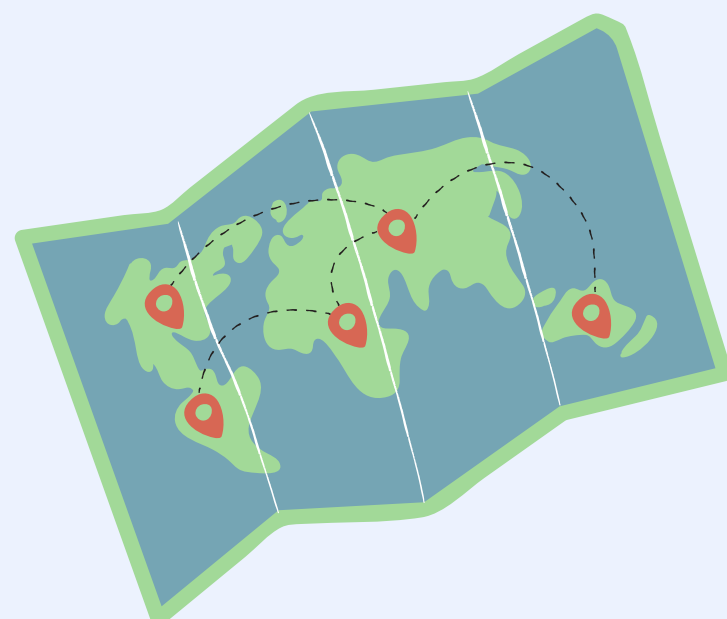

# Конкуренты

	Maps.ME	TripAdvisor	EasyTravel
Прокладка маршрута	<input checked="" type="checkbox"/>	<input type="checkbox"/>	<input checked="" type="checkbox"/>
Информация о месте	<input type="checkbox"/>	<input checked="" type="checkbox"/>	<input checked="" type="checkbox"/>
Адаптация по времени	<input type="checkbox"/>	<input type="checkbox"/>	<input checked="" type="checkbox"/>
Отзывы пользователей	<input checked="" type="checkbox"/>	<input checked="" type="checkbox"/>	<input checked="" type="checkbox"/>
Возможность построения индивидуального маршрута	<input type="checkbox"/>	<input type="checkbox"/>	<input checked="" type="checkbox"/>



# Источники финансирования



Департамент  
развития  
туризма Самарской  
области



Отели,  
гостиницы, кафе,  
рестораны

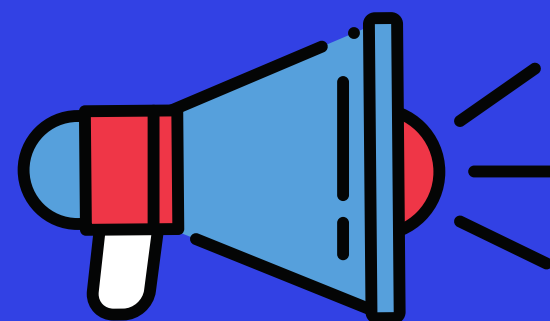
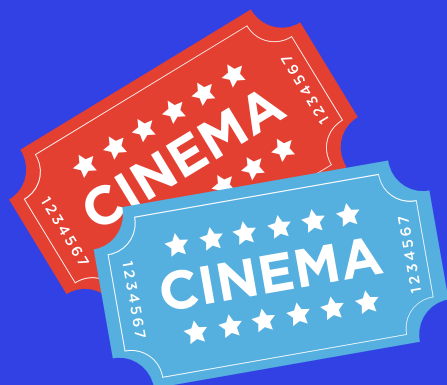

# РАЗВИТИЕ ПРОЕКТА

**Краткосрочный период**

**Окончание проекта**

**В рамках**

**«Интенсива»**

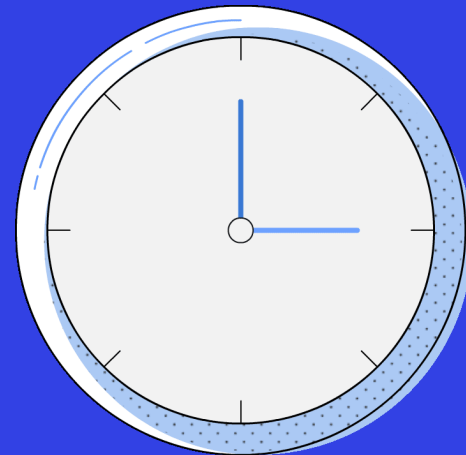

**Долгосрочный период**

**Самостоятельная**

**реализация**

**проекта**

*Сайт EASY TRAVEL ~150 000 посещений в год,*

*Приложение EASY TRAVEL ~ 5 000 скачиваний*



Мобильное

приложение "Easy

Travel"

Тестовая версия приложения

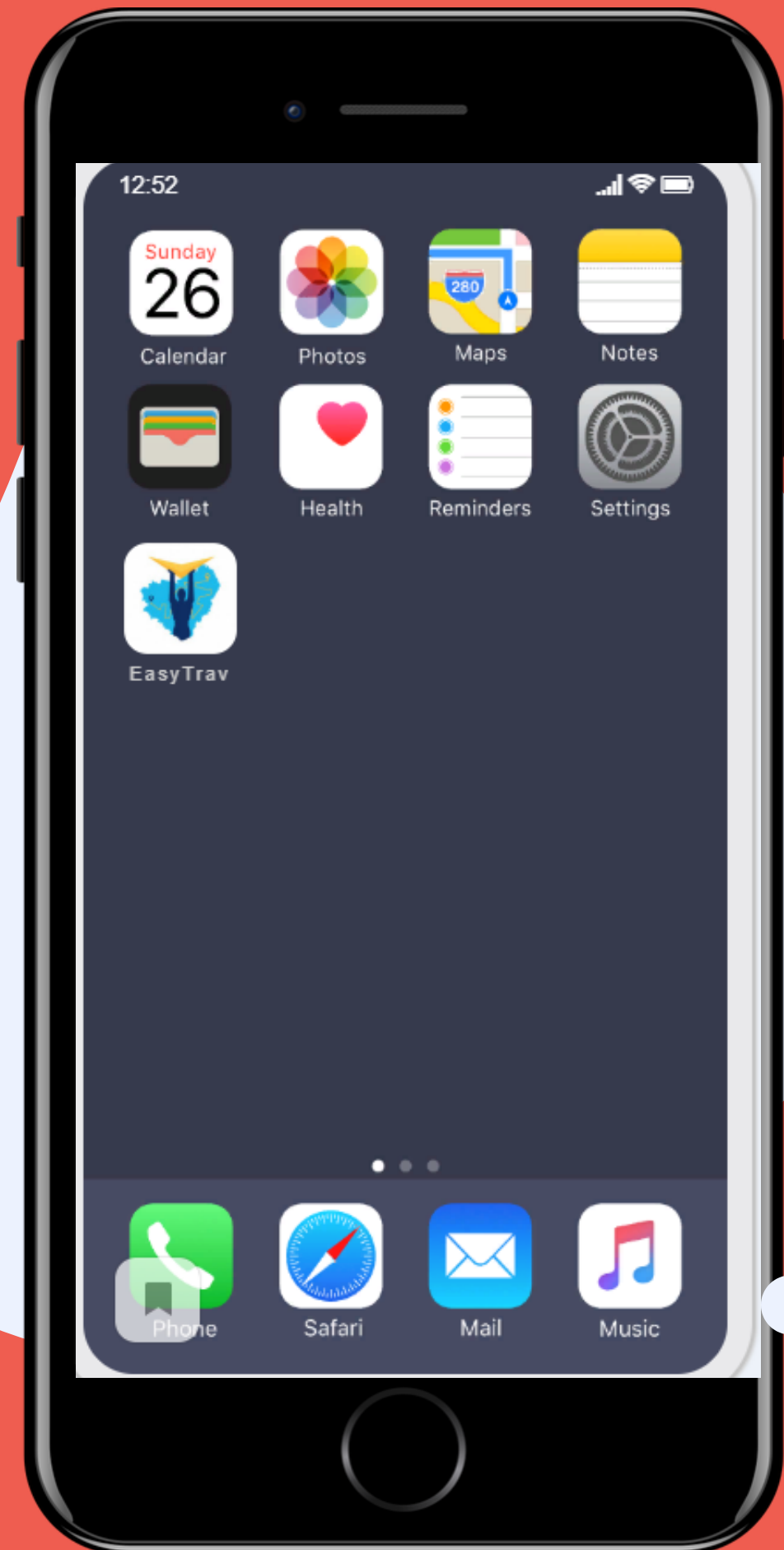

# Мобильное приложение "Easy Travel"

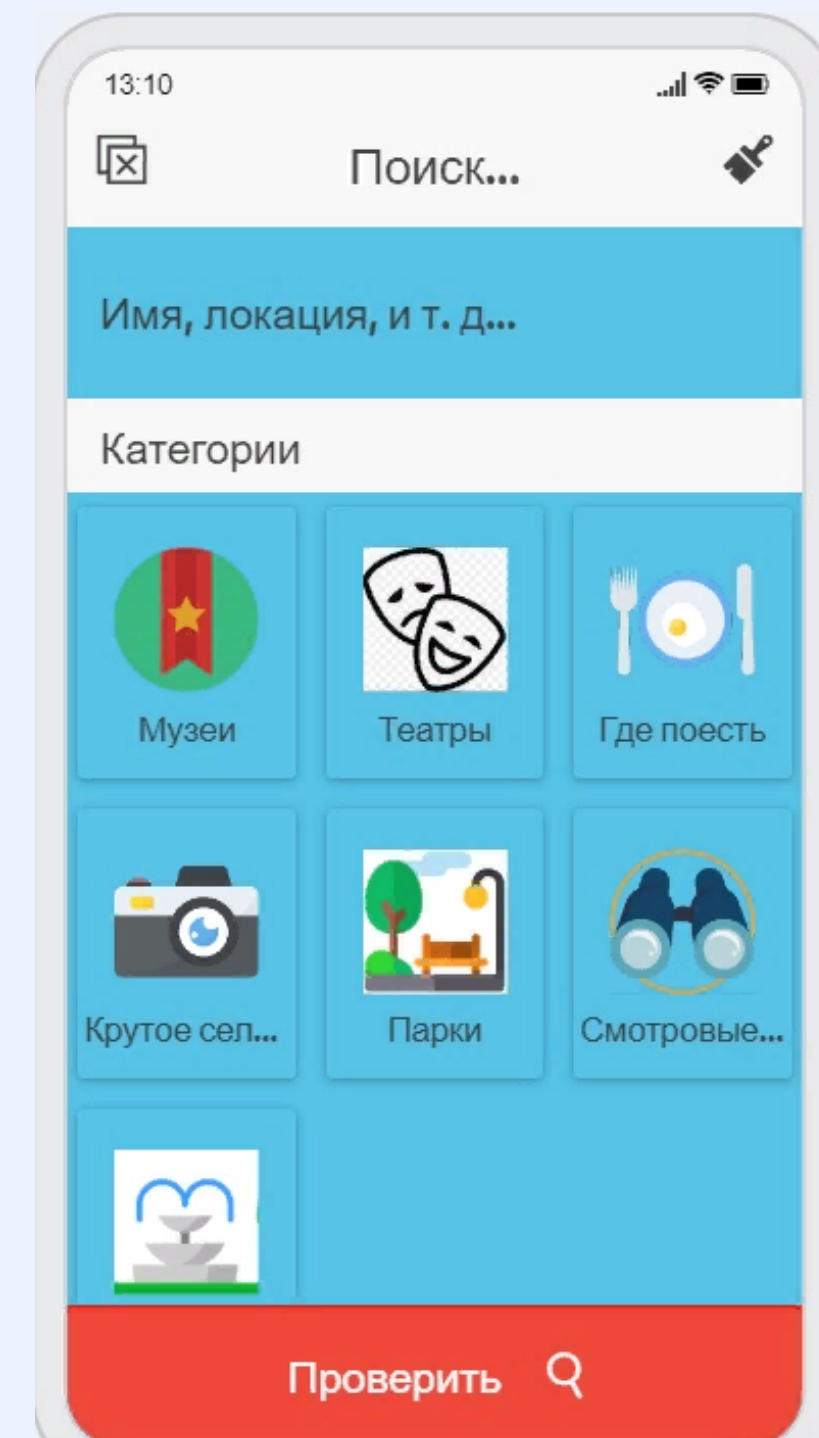
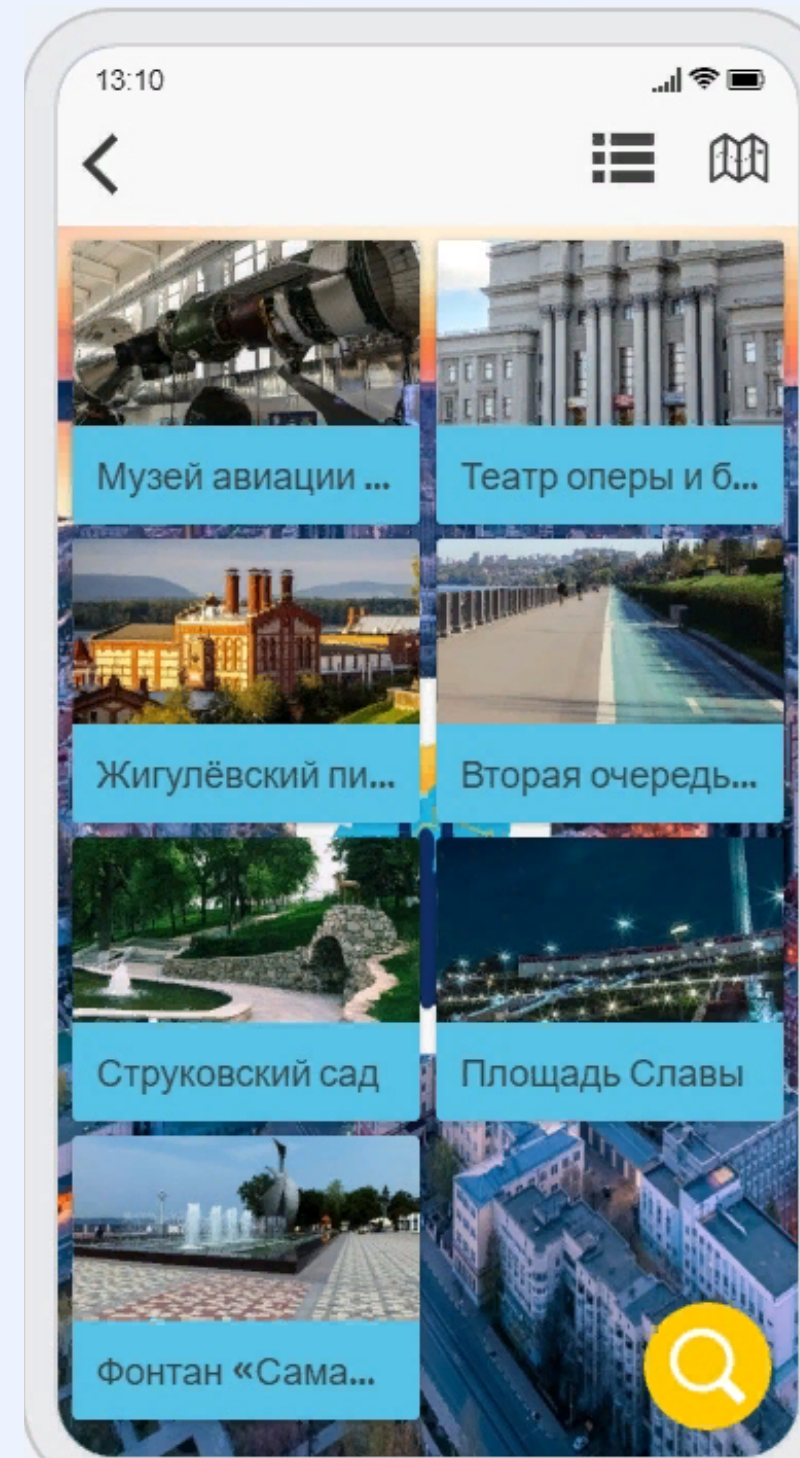
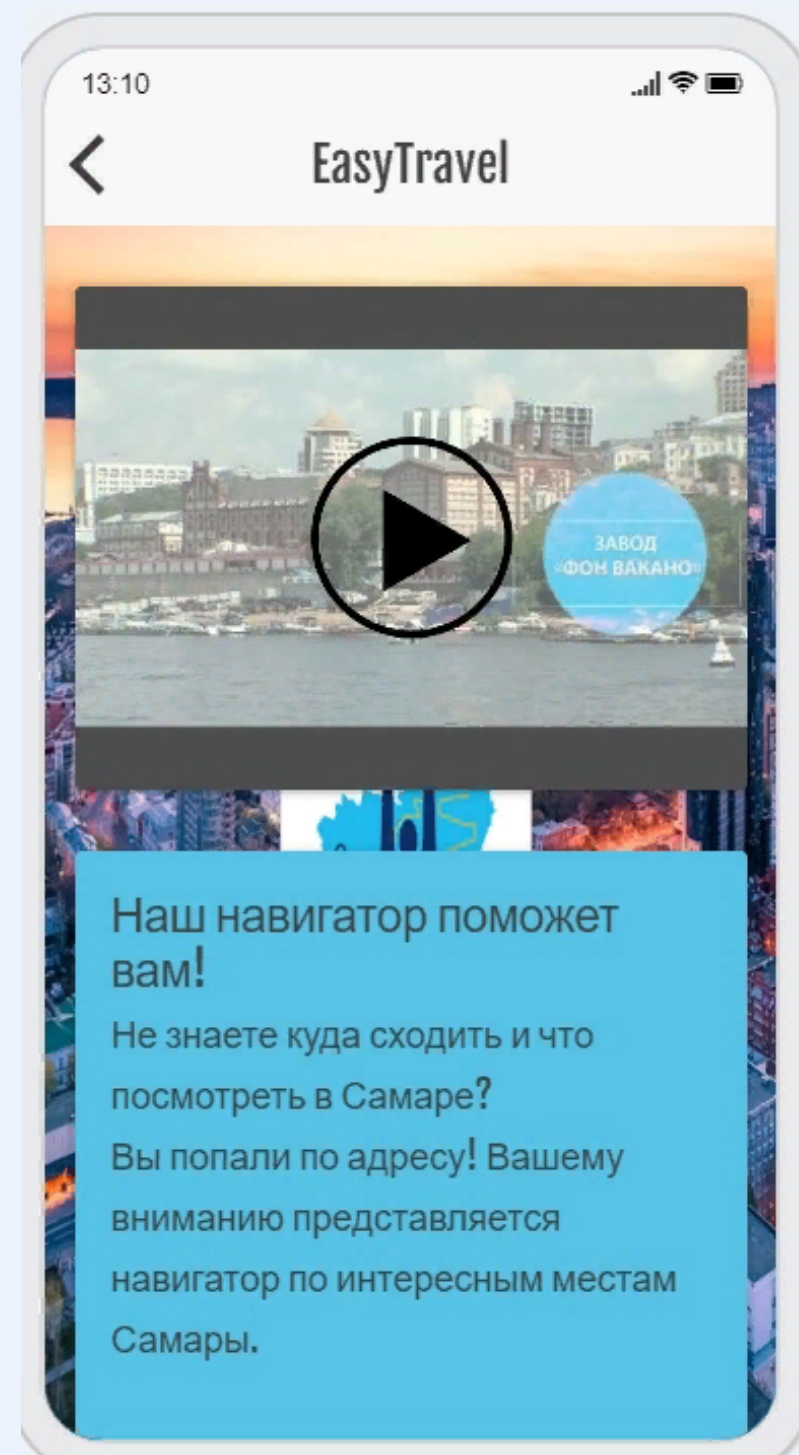
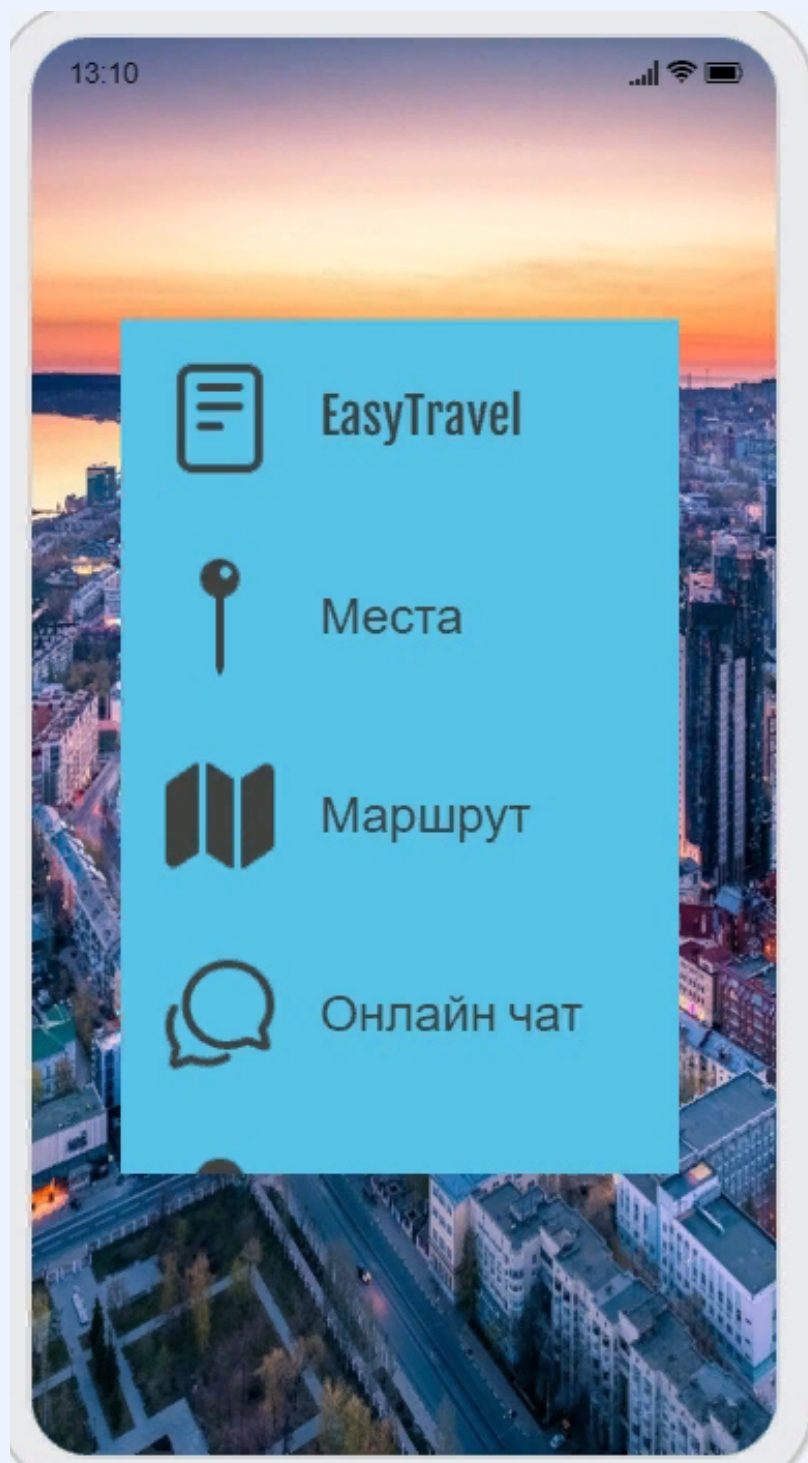

# Команда



**Асейдулин Ильсеяр -  
«опора команды», ведущий  
программист, аналитик.**

**Развитые  
компетенции: Access, C++,  
CSS, HTML, Leaflet, OSM**

**Мельников Павел -  
«рабочая пчёлка»,  
программист  
команды. Развитые  
компетенции: Access, C++,  
CSS, HTML**

**Казимов Никита -  
«добытчик», аналитик  
команды.  
Развитые  
компетенции: JavaScript,  
CSS, HTML**

# Команда



**Золотарёва Вика** -  
«рабочая пчёлка», аналитик команды. Развитые компетенции: **Matlab, JavaScript, CSS, HTML**



**Бабаняева Марина** -  
«КРИТИК», аналитик команды. Развитые компетенции: **CSS, HTML, Matlab**

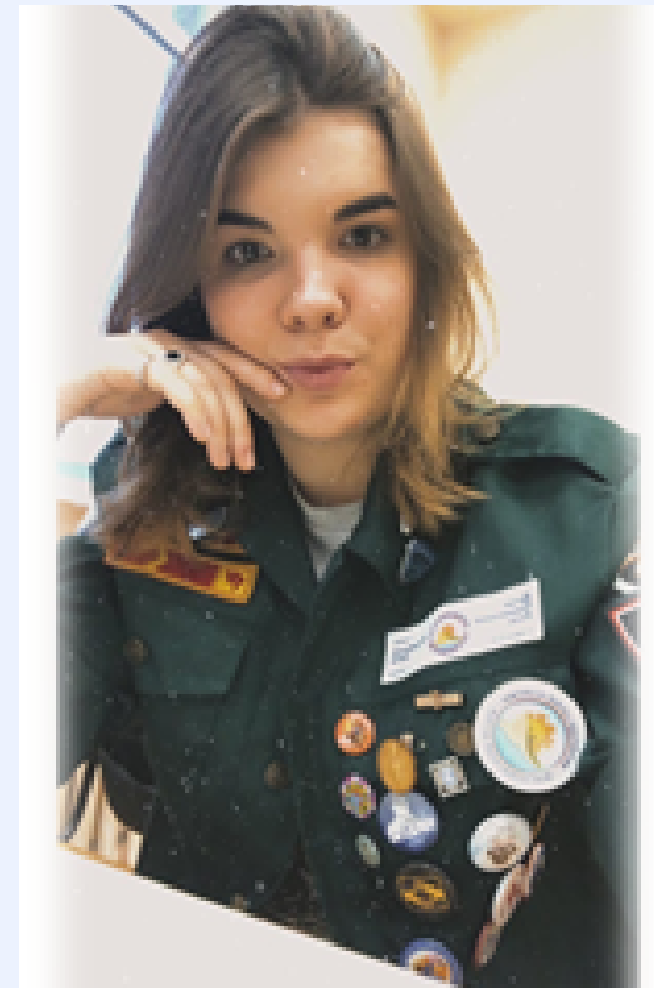

**Кутейницына Арина** -  
«генератор идей», дизайнер и оратор команды. Развитые компетенции: **CSS, HTML**



**Сыркина Алиса** -  
«Координатор-оформитель», аналитик команды. Развитые компетенции: **Matlab, JavaScript, CSS, HTML**



# Наши контакты

*Easy Travel*



+79276550709



[tnavigator163@gmail.com](mailto:tnavigator163@gmail.com)



Дилигенская Анна Николаевна

